



PRAKTISCHES JAHR IM FEK



Konzeption und Gestaltung: INMEDIUM GmbH
Stand: Juni 2024



Über uns

Das FEK-Friedrich-Ebert-Krankenhaus Neumünster GmbH ist ein Krankenhaus der Schwerpunktversorgung mit knapp 730 Betten.

Es wurde im Jahr 1930 gegründet und ist bis heute zu 100 % kommunal in Händen der Stadt Neumünster als Gesellschafterin. Die derzeitige Geschäftsführerin ist Frau Kerstin Ganskopf.

Das FEK ist akademisches Lehrkrankenhaus der medizinischen Fakultäten der Christian-Albrechts-Universität Kiel und der Universität Hamburg.

Jährlich werden bei uns mehr als 25.000 Patienten voll- und teilstationär behandelt, hinzu kommen mehr als 60.000 Patienten, die ambulant versorgt werden.

Das FEK versorgt in seinem Einzugsgebiet mit rund 2.500 Mitarbeitern ca. 170.000 Einwohner.

Das Praktische Jahr im FEK

Sehr geehrte Studentin, sehr geehrter Student im Praktischen Jahr,

die Chefärzte des Friedrich-Ebert-Krankenhauses würden sich freuen, Sie bei uns zur Ausbildung im Praktischen Jahr begrüßen zu dürfen.

Wir bieten Ausbildung in den Fächern

- Innere Medizin
- Chirurgie (inkl. Gefäßchirurgie, Thoraxchirurgie, Unfallchirurgie)
- Anästhesiologie
- Pädiatrie
- Frauenheilkunde und Geburtshilfe
- Neurologie
- Radiologie
- Psychiatrie
- Urologie

sowie für Hamburger PJ-Studenten zusätzlich die Geriatrie als Ausbildungsfächer an.

Alle Chefärzte der genannten Fächer fühlen sich ganz besonders dem Ausbildungsgedanken für Studenten und künftige Ärzte verpflichtet. Aus diesem Grunde haben wir uns in den letzten Jahren um eine intensive Verbesserung des studentischen Unterrichtes bemüht. Es ist für uns eine Selbstverständlichkeit, dass Unterricht in kleinen Gruppen bis hin zu persönlichen Unterrichtseinheiten am Krankenbett geleistet werden.

Bei uns werden Sie von langjährigen, erfahrenen Mitarbeitern in der klinischen Medizin begleitet, wodurch Sie immer einen persönlichen Ansprechpartner für alle auftretenden Fragen haben. Der theoretische Unterricht wird von den Mitarbeitern der Kliniken wie auch von den Chefärzten der Kliniken mit großem Engagement durchgeführt. Wir wollen Sie hierbei nicht nur auf die anstehende Examensprüfung vorbereiten, sondern Ihnen darüber hinaus ein Rüstzeug für Ihr

späteres ärztliches Berufsleben mitgeben. Hierzu gehören selbstverständlich auch praktische Unterweisungen wie zum Beispiel Nahttechnik in der Chirurgie, Me-gacodeTraining für die Reanimation oder Einführung in die Sonografie.

Das Friedrich-Ebert-Krankenhaus ist trotz einer beeindruckenden Größe immer noch ein überschaubares Krankenhaus, in dem sehr viel interdisziplinär gearbeitet wird. Aus diesem Grunde sehen wir uns ganz besonders in der Lage, Ihnen einen großen Überblick über die gesamte klinische Medizin zu gewähren.

Wir wollen Ihnen im Friedrich-Ebert-Krankenhaus nicht nur eine gute Ausbildung vermitteln, sondern hoffen gleichzeitig darauf, entsprechend gut ausgebildeten Nachwuchs für unsere ärztliche Versorgung zu erhalten. Selbst wenn Sie sich entschließen, nicht am Friedrich-Ebert-Krankenhaus zukünftig arbeiten zu wollen, wünschen wir uns, dass Sie das Friedrich-Ebert-Krankenhaus als leistungsfähiges, modernes Krankenhaus kennengelernt haben.



Prof. Dr. med. Jan Höcker

Chefarzt der Klinik für Anästhesiologie und Palliativmedizin,
Intensivmedizinisches Zentrum
und PJ-Beauftragter des FEK

Tel.: 04321 405-2041

Fax: 04321 405-2049

E-mail: jan.hoecker@fek.de

www.fek.de

Unsere PJ-Betreuer



Prof. Dr. med. Jan Höcker

Chefarzt

Klinik für Anästhesiologie und Palliativmedizin,
Intensivmedizinisches Zentrum

PJ-Beauftragter des FEK

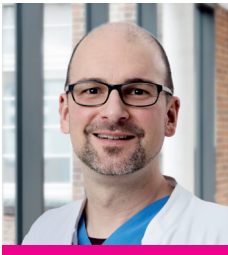

Dr. med. Andreas Glück

Chefarzt

Zentrale Notaufnahme

PJ-Beauftragter für die Innere Medizin



PD Dr. med. Andrea Pace

Chefarzt

Klinik für Gastroenterologie



Dr. med. Jan Friso Nast

Oberarzt

Klinik für Gastroenterologie



Birte Cremieux
Fachärztin
Klinik für Chirurgie



Dr. med. Stephan Gora
Leitender Oberarzt
Klinik für Unfall- und Orthopädische Chirurgie, Sport-
traumatologie



Prof. Dr. med. Hans-Christian Hansen
Chefarzt
Klinik für Neurologie



Rosa Maria Teresa Cuevas Estigarribia
Oberärztin
Klinik für Psychiatrie, Psychotherapie und Psychosomatik

Unsere PJ-Betreuer



Pia Bauch

Assistenzärztin

Klinik für Frauenheilkunde und Geburtshilfe



Dr. med. Maria Thuresson

Chefärztin

Klinik für Kinder- und Jugendmedizin



Arif Kurti

Leitender Oberarzt

Klinik für Frührehabilitation und Geriatrie



Hans-Jürgen Ehlers

Ltd. Oberarzt

Klinik für Urologie



Dr. med. Claudius Hamann
Sektionleitung Urologie



Paul Lund
Oberarzt
Klinik für Urologie

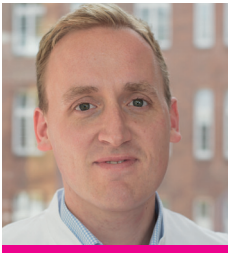

PD Dr. med. Till Burkhardt
Chefarzt
Klinik für Neurochirurgie und Wirbelsäulenchirurgie



Dr. med. Sabine Christiansen
Oberärztin
Institut für Diagnostische und Interventionelle Radiologie

Wir bieten unseren „PJlern“

- PJ-Unterricht mehrmals wöchentlich
- Gut sortierte Fachbibliothek
- Ausbildungsraum mit Fachliteratur, Internet-Anschluss sowie Präsentationsmöglichkeiten
- Aufenthaltsraum für PJ-Studenten
- Allgemeiner PJ-Beauftragter
- Feste Ansprechpartner in jeder ausbildenden Klinik
- Teilnahme an täglichen Röntgendemonstrationen
- Teilnahme an allen Fortbildungen im FEK, auch klinikübergreifend
- Vorbereitung auf Fragestellungen im Rahmen des Exams
- Unsere PJ-Studenten werden unter ständiger Begleitung zum aktiven Handeln geführt
- Vermittlung von manuellen Fähigkeiten und der klinischen Fertigkeit zur jederzeitigen Beurteilung des Patientenzustandes
- Möglichkeit des operativen Trainings und der Beurteilung der eigenen Geschicklichkeit am Simulationsprogramm des interdisziplinär genutzten da Vinci Xi OP-Robotersystems im Zentral-OP

und außerdem:

- Faire Vergütung (420 €/Monat)
- Unterkunft im Haus
- Freie Verpflegung im Mitarbeiterrestaurant
- Kostenfreies Parken in Kliniknähe
- Nutzung des Therapiezentrums zu Mitarbeiterpreisen



Medizinische Kliniken am FEK

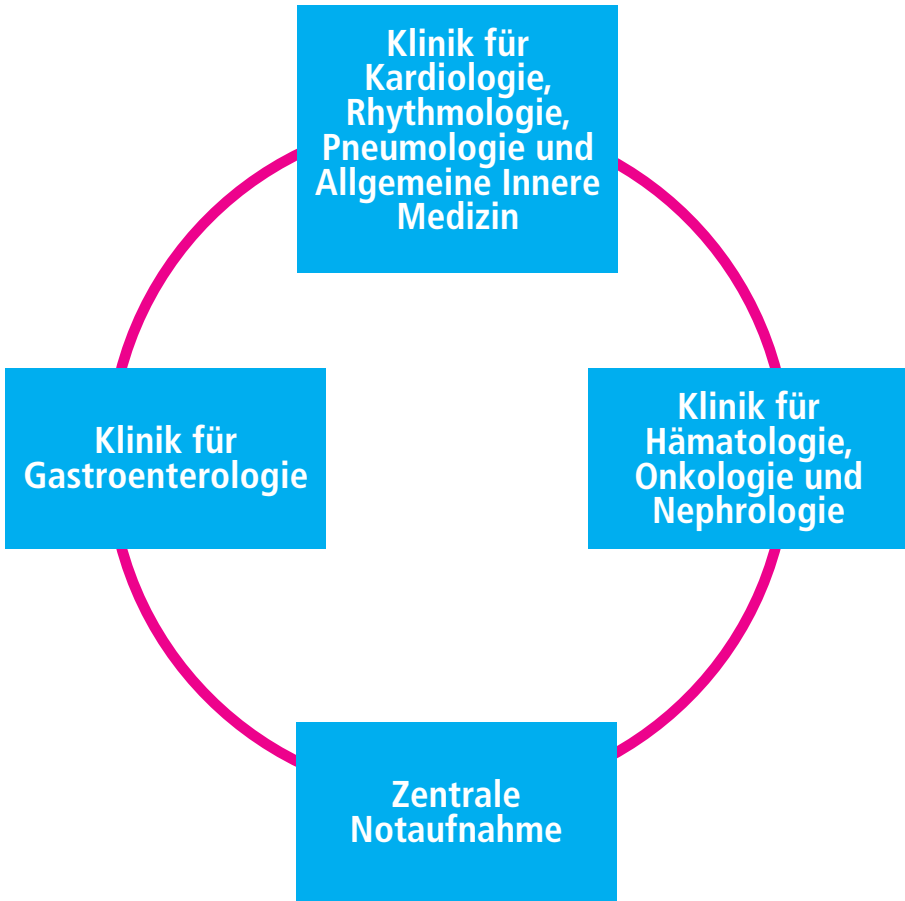



Pflichtfächer

Klinik für Kardiologie, Rhythmologie, Pneumologie und Allgemeine Innere Medizin

Stationäre Betten: 114

Stationäre Behandlungen: 9.094

Ambulante Behandlungen: 4.129

Chefarzt Medizinische Klinik

Prof. Dr. med. Andreas Schuchert

PJ-Beauftragter

Dr. med. Andreas Glück

Spektrum:

- Kardiologie (u.a. Herzinsuffizienz, KHK, akuter Herzinfarkt, arterieller Hypertonus, Klappenerkrankungen)
- Rhythmologie (u.a. Vorhofflimmern, supra- und ventrikuläre Tachykardien, Schrittmacher- ICD-, CRT-Therapie)
- Pneumologie (u.a. COPD, Pneumonien, Lungen-Karzinom, Lungenfibrosen)
- Allgemeine Innere Medizin (u.a. Infekte, Stoffwechselerkrankungen wie Diabetes, endokrine Erkrankungen wie Schilddrüsenerkrankungen, Elektrolyt- bzw. Volumenkontrolle)

Angebot für PJ-Studenten:

In der Klinik werden die Patienten mit kardiologischen bzw. pneumologischen sowie mit allgemeininternistischen Erkrankungen auf 6 Stationen behandelt. Für die kardiologische Diagnostik und Therapie stehen neben der kardiologischen nichtinvasiven Grundausstattung zwei Linksherzkatheter-Labore,



drei Echokardiographiegeräte und in Kooperation mit der Radiologie ein Kardio-CT sowie Kardio-MRT zur Verfügung.

Ein Sektionsschwerpunkt ist die Rhythmologie mit zahlreichen Katheterinterventionen. Die Sektion Pneumologie betreut eine Station. Ein Schwerpunkt ist die Behandlung der fortgeschrittenen COPD u.a. mittel O₂ Langzeit-Gabe und die Diagnostik des Lungen-Karzinoms. Auf allen Stationen werden die Patienten mit allgemeininternistischen Erkrankungen patientenabgestimmt behandelt.

Zu Beginn wird auf jeder Station ein PJ-Student eingeteilt, so dass jeder Student selbst Patienten betreuen kann. Auf Wunsch können während des Tertials die Stationen mehrfach gewechselt werden. Um ein komplettes Bild von der Tätigkeit im Krankenhaus zu erhalten, werden drei Bereitschaftsdienste an Wochentagen und zwei Bereitschaftsdienste am Wochenende durchgeführt. Im Wechsel mit den anderen Kliniken wird ein täglicher PJ-Unterricht angeboten.

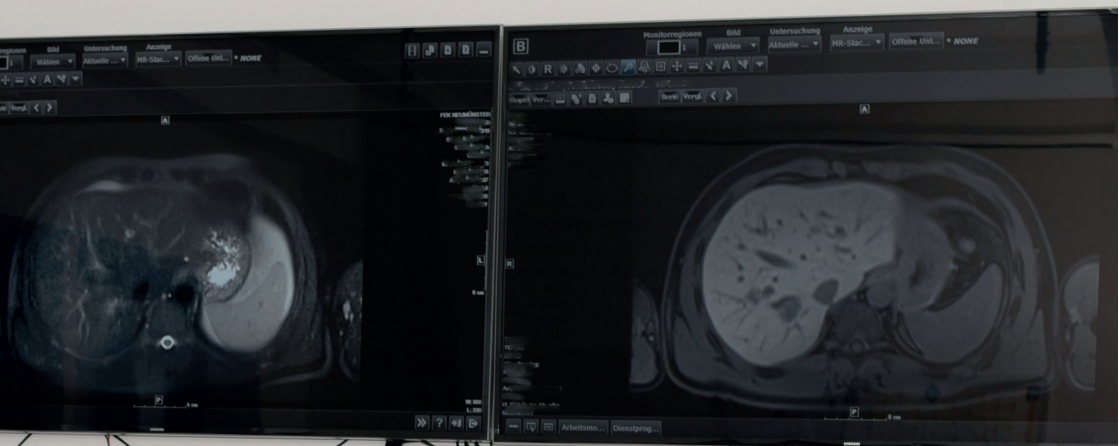

Pflichtfächer

Klinik für Hämatologie, Onkologie und Nephrologie

Stationäre Betten: 37

Stationäre Behandlungen: 1.998

Teilstationäre Behandlungen: 300

Ambulante Behandlungen: 12.361

Chefarzt Klinik für Hämatologie, Onkologie und Nephrologie

Dr. med. Stefan Mahlmann



PJ-Beauftragter

Dr. med. Andreas Glück

Spektrum:

- Hämatologie/Onkologie
- Nephrologie

Angebot für PJ-Studenten:

Der Bereich Innere Medizin bietet den PJ-Studenten die Möglichkeit, sich in Diagnostik und Therapie der gesamten Inneren Medizin in einer für die Belange der Studenten aufgeschlossenen Atmosphäre auszubilden.

Pro Station wird ein PJ-Student eingeteilt, sodass jeder PJ-Student seine Patienten behandeln kann. Auf Wunsch kann die Station während des Tertials gewechselt werden. Während des Tertials ist eine zweiwöchige Tätigkeit in der Ambulanz sowie der Intensivstation vorgesehen. Außerdem sind drei Bereitschaftsdienste an Wochentagen und zwei Bereitschaftsdienste an Wochenenden abzuleisten.



Pflichtfächer

Klinik für Gastroenterologie

Stationäre Betten: 44

Stationäre Behandlungen: 2.211

Teilstationäre Behandlungen: 300

Ambulante Behandlungen: 911

Chefarzt Klinik für Gastroenterologie

PD Dr. med. Andrea Pace

PJ-Beauftragter

PD Dr. med. Andrea Pace

Dr. med. Jan Friso Nast



Spektrum:

- Behandlung viszeralmedizinischer und gastroenterologischer Erkrankungen
- moderne Endoskopie mit allen gängigen diagnostischen und therapeutischen Verfahren, inklusive Sonographie
- interdisziplinäre gastroenterologisch-viszeralchirurgische Station

Angebot für PJ-Studenten:

Die Ausbildung der PJ-Studenten hat in unserer Klinik höchste Priorität.

Als PJ-Student behandeln Sie auf der Station Ihre Patienten, und können arbeitstäglich in unserer Endoskopie an allen gängigen diagnostischen und therapeutischen endoskopischen und sonographischen Untersuchungen teilnehmen.

Diese klinische Arbeit wird von praxisbezogenem Unterricht flankiert, der sowohl am Patienten, als auch als Theorieunterricht, als Vorbereitung zum Staatsexamen, aufgebaut ist.



Pflichtfächer

Zentrale Notaufnahme

Betten:

Stationäre Behandlungen: 3.400

Ambulante Behandlungen: 4.300

Chefarzt und PJ-Beauftragter

Dr. med. Andreas Glück



Spektrum:

- Akutversorgung lebensbedrohlicher Zustände aller Fachrichtungen
- Versorgung von reanimierten Patienten im Cardiac Arrest Center
- Interdisziplinäre Schockraumversorgung gemeinsam mit Chirurgie, Anästhesie, Neurologie
- Sämtliche moderne Notfall-diagnostik

Angebot für PJ-Studenten:

Der Bereich Notfallmedizin bietet den PJ-Studenten die Möglichkeit, an der Akutversorgung von Notfallpatienten in der ZNA in einem jungen, aufgeschlossenen Team mitzuwirken. Dabei sollen unter Supervision auch eigene Patienten betreut werden und notfallmedizinische Techniken erlernt werden. Die Teilnahme an Bereitschaftsdiensten ist erwünscht und möglich, Ausgleichstage werden gewährt.



OP II

Pflichtfächer

Klinik für Chirurgie

Betten: 84

Stationäre Behandlungen: 2.955

Ambulante Behandlungen: 891

Operationen: 2.700

Chefarzt

PD Dr. med. Nicolas T. Schwarz

PJ-Beauftragte

Birte Cremieux



Spektrum:

- Behandlung chirurgischer Erkrankungen auf den verschiedenen Gebieten der Allgemein-, Viszeral-, Gefäß- und Thoraxchirurgie
- moderne Diagnostik und Therapie
- meist interdisziplinäre Zusammenarbeit mit benachbarten Fachgebieten
- interdisziplinäre gastroenterologisch-viszeralchirurgische Station
- interdisziplinäre, moderne Endoskopie
- robotisch assistierte Eingriffe (da Vinci Xi System, Fa Intuitive)

Angebot für PJ-Studenten:

Die Ausbildung der PJ-Studenten ist für uns ein zentrales Anliegen!

Als PJ-Student behandeln Sie auf der Station Ihre Patienten und werden diese ebenfalls im OP mit versorgen.

Es besteht ein Tutorsystem, in dem Sie Seite an Seite mit dem Tutor in die Praxis eingeführt werden. Wir führen regelmäßig Kurse in Nahttechniken durch.

Es besteht mit dem robotisch assistierten Operieren die Möglichkeit des Übens operativer Schritte am Simulationsprogramm. Hierüber können Sie Ihre Geschicklichkeit und Ihr 3-dimensionales Sehen trainieren.

Damit die Theorie nicht zu kurz kommt, werden regelmäßig wöchentlich fallbezogene Unterrichtsseminare angeboten. Die Teilnahme an weiteren Unterrichtsstunden in benachbarten Fächern wie Innere Medizin ist ausdrücklich erwünscht.



Pflichtfächer

Abteilung Gefäßchirurgie

Betten: 33

Stationäre Behandlungen: 1.186

Ambulante Behandlungen: 3.020

Operationen: 1.100

Ärztliche Leitung

Herr Alexander Selch

PJ-Beauftragte

Birte Cremieux



Spektrum:

- Ambulante gefäßchirurgische Operationen, insbesondere Varizenchirurgie
- Das gesamte gefäßchirurgische Spektrum (mit Ausnahme von thoracalen Aneurysmen), besondere Schwerpunkte sind Carotischirurgie, Aorten Chirurgie sowie die peripheren Gefäßrekonstruktionen

Angebot für PJ-Studenten:

Die kleine gefäßchirurgische Mannschaft garantiert eine rasche Integration der PJ-Studenten in den chirurgischen Alltag auf Station sowie den Operationsbetrieb, wo immer wieder auch Eingriffe mit den PJ-Studenten als Erstassistenten durchgeführt werden.

Darüber hinaus bieten wir die Behandlung und Betreuung von Patienten durch PJ-Studenten, Einführung in Doppler- und Duplexsonographie sowie den Erwerb von Kenntnissen in der Behandlung komplexer Wunden. Es finden tägliche Fallkonferenzen mit Beurteilung und Bewertung angiographischer Befunde statt.



Pflichtfächer

Klinik für Thoraxchirurgie

Betten: 10

Stationäre Behandlungsfälle: 270

Operationen: 176

Chefarzt

Dr. med. Ingo Lukas Schmalbach

PJ-Beauftragte

Birte Cremieux



Spektrum:

- Onkologisches und funktionelles Staging beim Bronchialcarcinom
- Interventionelle und diagnostische Bronchoskopien
- Einlagen von Thoraxdrainagen und deren Management
- Thoraxsonographien und Punktionen
- Thorakoskopien uniportal
- Mediastinoskopien mit Lymphknotenentfernungen
- Tracheotomien
- Thorakotomien bei z. B. Pleuraempyem, Bronchialcarcinom
- Versorgung von Thoraxtrauma incl. Rippenosteosynthesen

Angebot für PJ-Studenten:

Die Patienten der Thoraxchirurgie werden in enger Kooperation mit den Kollegen der Pneumologie auf der gemeinsamen „Lungenstation“ in Kombination mit allgemeinchirurgischen Patienten einer weiteren Station betreut. Dies schließt gemeinsame Visiten und Fallbesprechungen sowie PJ-Unterricht ein und ermöglicht es, auch in pneumologische Fragestellungen und Diagnostiken Einblick zu erlangen.

Die Einbindung in den Alltag der Stationsärzte beinhaltet darüber hinaus Teilnahmen oder auch Observationen o. g. Operationen, Einblicke in den stationsärztlichen Alltag incl. z. B. Arztbriefverfassung, Röntgenbesprechungen, Stationsroutinen, aber auch die Durchführung praktischer Dinge wie Blutentnahmen, Punktionen, Thoraxdrainagen oder Sonographien.



Pflichtfächer

Klinik für Unfall- und Orthopädische Chirurgie, Sporttraumatologie

Betten: 54

Stationäre Behandlungsfälle: 3.130

Ambulante Behandlungen: 16.263

Operationen: 2.500

Chefarzt

Dr. med. Gerrit Prange

PJ-Beauftragter

Dr. med. Stephan Gora

Spektrum:

- Gesamte Unfall- und Wiederherstellungschirurgie, einschließlich der Wirbelsäulentraumatologie in enger Zusammenarbeit mit der Neurochirurgie
- Polytraumabehandlung
- Neurotraumatologie
- Differenzierte elektive Endoprothetik
- des Hüft-, Knie- und Schultergelenkes
- einschließlich Wechseloperationen
- Arthroskopische Chirurgie
- Sporttraumatologie
- Handchirurgie
- Fußchirurgie



Angebot für PJ-Studenten:

Die Ausbildung der PJ-Studenten erfolgt in enger Kooperation mit der Klinik für Chirurgie. Der Lehrplan der fallbezogenen Seminare ist abgestimmt und gibt einen umfassenden Überblick über das chirurgische Fachgebiet. Im klinischen Alltag erfolgt die Betreuung durch engagierte Assistenzärzte und Oberärzte.

Enger Bezug zur Praxis wird hergestellt durch die Übernahme von Visiten mit entsprechenden schriftlichen Tätigkeiten sowie der Teilnahme am Bereitschaftsdienst.

Aufgrund eines hohen Anteils an Akut und Notfallbehandlungen wird der Blick für chirurgische Belange geschult.



Wahlfächer

Klinik für Anästhesiologie und Palliativmedizin, Intensivmedizinisches Zentrum

Anzahl der Betten:

28 intensivmedizinische Betten

8 palliativmedizinische Betten

intensivmedizinische Behandlungen:

2.600

Eingriffe: 10.000

Chefarzt und PJ-Beauftragter

Prof. Dr. med. Jan Höcker

Spektrum:

- Alle modernen Verfahren der Allgemein- und Regionalanästhesie
- erweitertes hämodynamisches Monitoring
- intraoperatives Neuromonitoring
- Ultraschallgestützte Anlage von Gefäßzugängen und Regionalanästhesie
- Sämtliche Verfahren der intensivmedizinischen Therapie
- Versorgung der Palliativstation
- Organisation und Besetzung des Notarzteswesens



Angebot für PJ-Studenten:

Siehe nächste Seite



Wahlfächer

Klinik für Anästhesiologie und Palliativmedizin, Intensivmedizinisches Zentrum

Angebot für PJ-Studierende:

Die Ausbildung erfolgt im Rahmen eines Rotationsschemas in den Bereichen Anästhesie/OP, Intensivmedizin, Palliativmedizin/Schmerztherapie, präklinische Notfallmedizin.

Die Studierenden durchlaufen alle operativen Bereiche der Anästhesie und erwerben unter Aufsicht die grundlegenden Kenntnisse und Fertigkeiten. Die Einteilung erfolgt mit einem festen erfahrenen Kollegen.

Ziel ist zum Ende der Ausbildung die

zunehmend eigenständige Durchführung und Überwachung der Anästhesie unter unmittelbarer Begleitung und Supervision durch den Anästhesisten.

Im Bereich Intensivmedizin erlernen die Studierenden die Grundlagen der intensivmedizinischen Therapie und betreuen unter Aufsicht eigene Patienten.

Auf der Palliativstation gewinnen sie einen Eindruck in palliativmedizinische Behandlungskonzepte und -ziele und werden eng in die interprofessionelle und interdisziplinäre Zusammenarbeit einbezogen.

Als Mitfahrer auf dem NEF lernen die Studierenden die Krankheitsbilder, Therapiemöglichkeiten und Einsatztaktiken der präklinischen Notfallmedizin kennen.

Die Teilnahme an Bereitschaftsdiensten in der Anästhesie ist möglich und erwünscht.



Wahlfächer

Klinik für Neurologie

Anzahl der Betten: 41, davon Stroke Unit: 6 Betten

Stationäre Behandlungsfälle: 2.991

Ambulante Behandlungen: 2.088

Chefarzt und PJ-Beauftragter

Prof. Dr. med.

Hans-Christian Hansen



Spektrum:

- Schlaganfallerkrankungen
- Anfallserkrankungen wie Epilepsien
- Schmerzkrankungen (Kopfschmerzen, Rückenschmerzen)
- Neuromuskuläre Erkrankungen incl. Spezialsprechstunde
- Entzündliche Erkrankungen des zentralen und peripheren Nervensystems z. B. aus dem Formenkreis der Multiplen Sklerose incl. Spezialsprechstunde
- Behandlung von neurologisch-intensivmedizinischen Fällen auf der Intensivstation
- Neurophysiologie incl. Monitoring
- Neurosonologie der hirnversorgenden Gefäße, Nerven, Muskeln
- Komplette Liquordiagnostik

Angebot für PJ-Studenten:

Auf unserer Station sehen Sie 80 - 90 % unserer Patienten als Notaufnahmen. Sie arbeiten in einem fest zugeordneten stationären Team.

2 - 3 Unterrichtseinheiten die Woche sind bei uns fest eingeplant.

Sie lernen und üben Untersuchungstechniken und die wichtigsten Diagnose-/Therapieverfahren am Patienten zumeist im 1 : 1 Kontakt mit dem Chefarzt. Lernen die Stationsabläufe kennen und betreuen unter oberärztlicher Supervision eigene Patienten. Begleiten die Assistenz- und Fachärzte in die Notaufnahme, den Chefarzt in die allgemeine Sprechstunde und zu gutachterlichen Untersuchungen.

Im online-Ranking finden Sie eine Vielzahl guter bis sehr guter Rückmeldungen zu PJ in unserer Klinik für Neurologie.

Wahlfächer

Klinik für Psychiatrie, Psychotherapie und Psychosomatik

Anzahl der Betten: 98

Stationäre Behandlungsfälle:

1.127 / 21.066 Belegungstage

Psychiatrische Institutsambulanz

Behandlungen: 800 Scheine/Quartal

Chefarzt

Dr. med. Sönke von Drathen

PJ-Beauftragter

Rosa Maria Teresa Cuevas Estigarribia



Spektrum:

Als Pflichtversorgungs Krankenhaus für den Kreis Neumünster behandeln wir Menschen mit allen psychischen Erkrankungen mit Ausnahme der Entgiftung von illegalen Drogen. Unser Spektrum umfasst vor allem: Suchterkrankungen, affektive und wahnhaftige Störungen, Psychosen, Angst-, Zwangs- und Persönlichkeitsstörungen, Posttraumatische und akute Belastungsstörungen, dissoziative, somatoforme, Somatisierungs- und Anpassungsstörungen, Störungen der Impulskontrolle, ADHS im Erwachsenenalter und dementielle Syndrome. Zudem beinhaltet unser Spektrum: (Psycho-)Pharmakotherapie, psychosoziale Therapie, Einzel- und Gruppenpsychotherapie, psychiatri-

sche Notfallmedizin, moderne, schulenübergreifende Diagnostik und Therapie, Konsil- und Liaisondienst sowie Psychoonkologie und psychologische Betreuung der Palliativstation.

Angebot für PJ-Studenten:

Wir ermöglichen Ihnen in Ihrer Ausbildung gerne einen praktischen Einblick in unser spannendes Fachgebiet in einer offenen und wertschätzenden Atmosphäre. Unsere Klinik verfügt über eine geschützte Aufnahmestation und drei offene psychiatrische Stationen mit jeweils unterschiedlichen Schwerpunkten: allgemeinpsychiatrisch, psychotherapeutisch-psychosomatisch, Dialektisch Behaviorale Therapie (DBT). Neben der stationären Behandlung bieten wir auch ambulante Therapien in unserer Psychiatrischen Institutsambulanz an. Als PJ-lerIn unserer Klinik arbeiten Sie in einem fest zugeordneten stationä-

ren multiprofessionellen Team. Im Rahmen regelmäßiger interner Fort- und Weiterbildungen (u. a. Psychopathologische Befunderhebung, Supervision, Intervision, Visiten, Weiterbildungscurriculum) können Sie neben der klinischen Erfahrung viel theoretisches Hintergrundwissen erlangen.

Wir freuen uns über Ihr Interesse an unserem Fachgebiet und hoffen, Sie bald in unserem Team begrüßen zu dürfen.





FEK
Karin Laubach
Leitende Hebamme

FEK
PD Dr. med. J. Heger
Chefarzt Frauenklinik

Wahlfächer

Klinik für Frauenheilkunde und Geburtshilfe

Anzahl der Betten: 23

Stationäre Behandlungen: 2.290

Ambulante Behandlungen: 1.900

Operationen: 1.561

Geburten: 1.095

Chefarzt

PD Dr. med. Ivo Markus Heer

PJ-Beauftragte

Dr. med. Mina Garmestani

Pia Bauch

Spektrum:

- Gesamtes Spektrum der Geburtshilfe und Frauenheilkunde
- Fachliche Schwerpunkte: operative Gynäkologie (Endoskopie und roboterunterstützte Chirurgie), Gynäkologische Onkologie, zertifiziertes Brustzentrum, Beckenbodenchirurgie, Pränataldiagnostik, Geburtshilfe
- Komplexe Eingriffe und Therapien im zertifizierten Brustzentrum und Beckenbodenzentrum
- Versorgung von Frühgeborenen im Perinatalzentrum Level II
- 3-D-Ultraschall



Angebot für PJ-Studenten:

Die Klinik für Frauenheilkunde und Geburtshilfe am FEK Neumünster bietet Ihnen in Ihrer Ausbildung das gesamte Spektrum der Frauenheilkunde und Geburtshilfe. Als Kompetenz-Zentrum zwischen Geburt und Palliation am Ende des Lebens möchten wir Ihnen gerne den praktischen Blick in das Gesamtfach ermöglichen. Hierzu werden Sie vom ersten Tag an bei uns in das Team integriert und entsprechend Ihrem Kenntnisstand gefördert. Sie haben die Möglichkeit, zweimal wöchentlich an Lehrvisiten teilzunehmen.

Neben den klinischen Aspekten der Ausbildung soll die persönliche Komponente mit etwaiger Planung der eigenen Karriere in einem persönlichen Gespräch mit der Leitung der Klinik nicht zu kurz kommen.



FEK-Neuro

Wahlfächer

Klinik für Kinder- und Jugendmedizin

Anzahl der Betten: 35

Stationäre Behandlungen: 3.122

Ambulante Behandlungen: 5.216

Teilstationäre Behandlungen: 194

Chefärztin und PJ-Beauftragte

Dr. med. Maria Thuresson



Spektrum:

In der Klinik für Kinder- und Jugendmedizin werden Patienten vom ersten Lebens- tag bis zum 18. Geburtstag behandelt.

Neben dem breiten Spektrum akut- und allgemeinpädiatrischer Erkrankungen bilden die Neonatologie, die pädiatrische Intensivmedizin, Kinderdiabetologie und -endokrinologie sowie die Kindergastro- enterologie besondere Schwerpunkte. Zusätzlich obliegt unserer Klinik die pädi- atrische Sonografie, die Auswertung in elektrophysiologischer Diagnostik erho- bener Befunde unserer Patienten und die Betreuung tagesklinischer Patienten.

Angebot für PJ-Studenten:

Unser Team begleitet Sie von der Einarbei- tungsphase bis zur Betreuung „eigener“ Patienten bei Anamneseerhebung und Untersuchung, bei Elterngesprächen, dia- gnostischen Maßnahmen und Therapie- planung.

Tägliche Visiten und regelmäßige Fallbe- sprechungen, interdisziplinäre Zusam- menarbeit mit Kollegen anderer Fach- und Funktionsbereiche und die Begleitung un- serer Patienten zu Untersuchungen (MRT, Endoskopie etc.) runden Ihren Tagesab- lauf ab.

Ihr Haupteinsatzort ist zunächst die allge- meinpädiatrische Station, die Mitarbeit in der Notfallambulanz im Verlauf und zum Ende der Ausbildungszeit der Einsatz auf der neonatologischen Intensivstation bie- ten wir gerne an.



Wahlfächer (Wahlmöglichkeit für PJ-Studenten der Universität Hamburg)

Klinik für Frührehabilitation und Geriatric

Betten: 87

zuzüglich 18 Betten in der Tagesklinik

Stationäre Behandlungen: 1.756

Tagesklinik Patienten: 269

Chefarzt

Dr. med. Stephan Kaminsky

PJ-Beauftragter

Arif Kurti



Spektrum:

Die Geriatrie behandelt Patienten ab 65 Jahren, die neben einer akuten Behandlungsindikation umfangreiche Vorerkrankungen haben.

Im multiprofessionellen Team wird ein frührehabilitativer Ansatz verfolgt.

Der Multimorbidität begegnen wir mit einer breiten fachlichen Expertise (Innere Medizin, Allgemeinmedizin, Neurologie, Chirurgie).

Diagnostisch steht das gesamte Spektrum des FEK zur Verfügung.

Angebot für PJ-Studenten:

Einarbeitung in die Stationsarbeit bis zur schrittweisen Übernahme „eigener“ Patienten unter enger Supervision, regelmäßige oberärztliche Fallbesprechungen, Teilnahme an den regelmäßigen Röntgenbesprechungen, Anleitung in der Sonografie.

Auf Wunsch Einsatz auf den Schwerpunktstationen Alterstraumatologie oder der Station für kognitiv beeinträchtigte Patienten.



Wahlfächer Klinik für Urologie

Betten: 26

Stationäre Behandlungen: 1.719

Ambulante Behandlungen: 2.443

Chefarzt

Dr. med. Klaus Esders

PJ-Beauftragte

Hans-Jürgen Ehlers

Paul Lund

Dr. med. Claudius Hamann

Spektrum:

Diagnostik und Therapie der Erkrankungen des Urogenital-Traktes

Diagnostik:

Sonografie, interventionelle Uro-Radiologie, Labor und Röntgenuntersuchungen im Verbund des Gesamt-FEK. Die sonografischen und radiologischen Untersuchungen werden klinikintern durchgeführt, Schichtbildverfahren mit dem Institut für Diagnostische und Interventionelle Radiologie (Chefarzt Prof. Dr. Th. Jahnke)

Therapie:

Durchführung aller gängigen diagnostischen und operativen Verfahren, offen-operativ, endoskopisch, transurethral, perkutan sowie laparoskopisch/retroperitoneoskopisch, gegebenenfalls unter Verwendung des



robotischen OP-Systems (daVinci).

Die stationäre Chemotherapie der uro-onkologischen Erkrankungen erfolgt gemeinsam mit der Klinik für Hämatologie, Onkologie und Nephrologie (Chefarzt Dr. St. Mahlmann).

Angebot für PJ-Studenten:

Teilnahme am Tagesablauf der Urologischen Klinik: Morgendliche Visite, Frühbesprechung, Teilnahme an Untersuchungen und Behandlungen, Organisation der Stationsarbeit, Notfallbehandlungen, regelmäßige Röntgenbesprechungen, ggfs. Betreuung eigener Patienten, Mittagsbesprechungen, ggfs. Mitteilnahme am Tumorboard, Freistellung für Fort- und Weiterbildung.



Wahlfächer

Klinik für Neurochirurgie und Wirbelsäulenchirurgie

Betten: 12 Normalstation und Intensivstation nach Bedarf

Stationäre Behandlungen: 600

Ambulante Behandlungen: 1.600

Operationen: 500

Chefarzt

PD Dr. med. Till Burkhardt

PJ-Beauftragter

PD Dr. med. Till Burkhardt

Spektrum:

Gesamtes Spektrum der Wirbelsäulenchirurgie degenerativer, entzündlicher, traumatischer und Tumorerkrankungen der Wirbelsäule inklusive instrumentierender Verfahren.

Gesamte kranielle Neurochirurgie mit Ausnahme der tiefen Hirnstimulation bei Bewegungsstörungen.

Intensivstationäre Behandlung schwerstverletzter Patienten.



Angebot für PJ-Studenten:

Die Klinik für Neurochirurgie und Wirbelsäulenchirurgie bietet den Studierenden einen Einblick in die gesamte Neurochirurgie mit der Möglichkeit an den hier durchgeführten Operationen und Sprechstunden jederzeit teilzunehmen. Des Weiteren bieten wir eine Teilnahme an den stationären Visiten und der Visite auf der Intensivstation an.

Durch unser Team, bestehend aus vier erfahrenen Fachärzten für Neurochirurgie und einer Stationsärztin, können wir einen sehr engen, persönlichen Kontakt und Ausbildung auf Augenhöhe gewährleisten. Sie haben bei uns die Möglichkeit sowohl Ihr gesamtes Wahltertial zu verbringen oder im Rahmen einer Rotation aus dem Chirurgie-tertial zu uns zu kommen.

• 10 • 5 •



© 2010 Philips Medical Systems

Wahlfächer

Institut für Diagnostische und Interventionelle Radiologie

Stationäre Untersuchungen: 25.000

Ambulante Untersuchungen: 20.000

Interventionen: 1.276

Chefarzt

Prof. Dr. med. Thomas Jahnke

PJ-Beauftragte

Dr. med. Sabine Christiansen

Spektrum:

Wir bieten das Gesamtgebiet der medizinischen Bildgebung einschließlich der Spezialverfahren Multidetektor-/Volumen-CT, CT-Angiografie, Magnetresonanztomografie / MR-Angiografie, Kontrastmittel verstärkter Ultraschall (CEUS) und Digitale Subtraktionsangiografie (DSA). Die Schwerpunkte unserer Abteilung sind neben der Schnittbilddiagnostik und der kardiovaskulären Bildgebung (inkl. Kardio-CT / -MRT) die minimal-invasive Therapie von Gefäß- und Tumorerkrankungen. Die konventionelle Radiologische Diagnostik wird in allen ihren Facetten abgedeckt. Durchleuchtungsuntersuchungen und Mammografie runden unser Spektrum ab.



Angebot für PJ-Studenten

- Strukturiertes Ausbildungscurriculum PJ-Buch, Tutor, Rotation)
- Moderne gerätetechnische Ausstattung mit MRT, zwei Multislice-CTs (darunter ein High-End-Low-Dose 320-Zeilen Volumen CT), modernes Angiographiesystem, Hybrid-OP, mehrere digitale Röntgenarbeitsplätze, zwei Sonografiegeräte, Vollfeldmammographiesystem, drei Gamma-Kameras (SPECT)
- Vollständig digitalisierte Abteilung (KIS, RIS, PACS)
- Täglich stattfindende Klinik-spezifische Fall-Demonstrationen und wöchentlich stattfindende spezielle multidisziplinäre Fallkonferenzen
- Zertifizierte wöchentliche ärztliche Fortbildung
- Regelmäßiger PJ-Unterricht

Weitere Kliniken im Friedrich-Ebert-Krankenhaus:

Im FEK sind weitere Kliniken an der PJ-Ausbildung beteiligt, auch wenn sie zurzeit nicht als Wahlfächer belegbar sind.

Dies gilt für weitere Fächer, die im Rahmen einer belegärztlichen Versorgung am Friedrich-Ebert-Krankenhaus tätig sind, wie z. B. HNO sowie niedergelassene Kollegen in der Gynäkologie, Allgemein- und Unfallchirurgie.

Kooperationen

Im Rahmen der 6K-Krankenhäuser werden umfangreiche Fortbildungen angeboten, an denen die PJ-Studenten der 6K-Kliniken (Neumünster, Heide, Itzehoe, Bad Bramstedt, Städtisches Krankenhaus Kiel) teilnehmen können.

Weitere Kooperationspartner des Friedrich-Ebert-Krankenhauses:

- Radiologische Praxis am FEK
 - Klinische Radiologie
 - MRT
- Praxis für Gastroenterologische Diagnostik
- Diabetes-Schule

Ausbildungsveranstaltungen/PJ-Raum/Bibliothek

Für die PJ-Studenten ist ein Aufenthaltsraum und Ausbildungsraum eingerichtet worden, in dem Fachliteratur, Internet-Anschluss sowie Präsentationsmöglichkeiten für den Unterricht mittels Laptop, Beamer und Diaprojektor zur Verfügung stehen. Dieser Raum bietet gleichzeitig die Möglichkeit, dass die PJ-Studenten der verschiedenen Fächer sich treffen und austauschen können.

Nice to Know

Vergütung

- Die Studierenden im PJ erhalten vom Friedrich-Ebert-Krankenhaus eine Vergütung in Höhe von 420 Euro pro Monat.

Unterkunft und Dienstkleidung

- Eine Unterkunft im Schwesternwohnheim ist prinzipiell möglich. Wir bitten um Ihr Verständnis, sollten einmal keine freien Kapazitäten für ein PJ-Zimmer vorhanden sein. Es müssen 100 Euro Kautions für das Zimmer hinterlegt werden.
- Selbstverständlich erhalten die Studierenden Dienstkleidung vom Haus.

Mitarbeiterrestaurant/ Patientencafé und Bistro

- Das Mitarbeiterrestaurant und Patientencafé bietet täglich wechselnde Speisen und Menüs an. Für die Studenten ist das Essen kostenfrei.

Parken

- Studenten können kostenlos auf dem Mitarbeiterparkplatz des FEK parken.

Für Fragen stehen wir Ihnen gerne zur Verfügung

Klinik für Anästhesiologie und Palliativmedizin, Intensivmedizinisches Zentrum	04321 405-2041
Klinik für Kardiologie, Rhythmologie, Pneumologie und Allgemeine Innere Medizin	04321 405-7001
Klinik für Hämatologie, Onkologie und Nephrologie	04321 405-7011
Klinik für Gastroenterologie	04321 405-7041
Klinik für Chirurgie	04321 405-2021
Abteilung für Gefäßchirurgie	04321 405-2031
Klinik für Thoraxchirurgie	04321 405-2081
Klinik für Unfall- und Orthopädische Chirurgie, Sporttraumatologie	04321 405-2011
Klinik für Neurologie	04321 405-2071
Klinik für Psychiatrie, Psychotherapie und Psychosomatik	04321 405-2072
Klinik für Frauenheilkunde und Geburtshilfe	04321 405-2061
Klinik für Kinder- und Jugendmedizin	04321 405-2051
Klinik für Frührehabilitation und Geriatrie	04321 405-7021
Klinik für Urologie	04321 405-2001
Klinik für Neurochirurgie und Wirbelsäulenchirurgie	04321 405-2091
Institut für Diagnostische und Interventionelle Radiologie	04321 405-4911
Zentrale Notaufnahme	04321 405-7061



FEK – Friedrich-Ebert-Krankenhaus

Neumünster GmbH

Friesenstraße 11

24534 Neumünster

www.fek.de

